ИНФЕКЦИИ

ХАБАРОВСК
23–24 ИЮНЯ 2022

III МЕЖДИСЦИПЛИНАРНАЯ КОНФЕРЕНЦИЯ ПО ИНФЕКТОЛОГИИ ДАЛЬНЕВОСТОЧНОГО РЕГИОНА

ПРОГРАММА

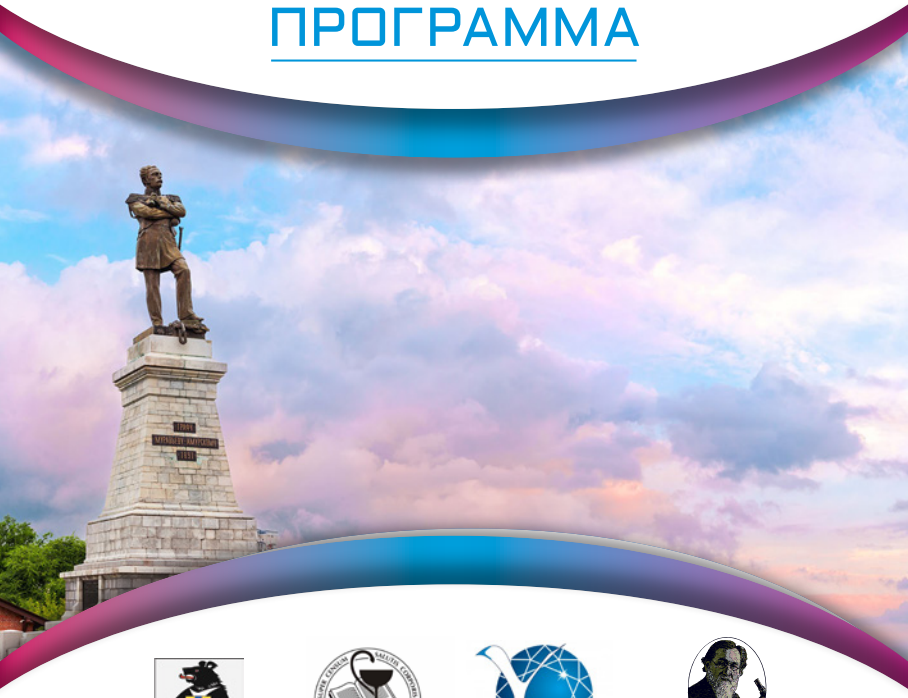

ДВГМУ
ДАЛЬНЕВОСТОЧНЫЙ ГОСУДАРСТВЕННЫЙ МЕДИЦИНСКИЙ УНИВЕРСИТЕТ

СЕВЕРО-ВОСТОЧНЫЙ ФЕДЕРАЛЬНЫЙ УНИВЕРСИТЕТ ИМЕНИ М.К. АММОСОВА

ФГБНУ НИИВСим. И.И. Мечникова

Регистрация и просмотр:

https://infconf.ru/event/habarovsk2022/

МЕДКОНГРЕСС

ОРГКОМИТЕТ

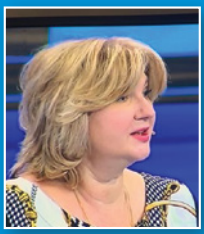

Малинникова Елена Юрьевна, заведующая кафедрой вирусологии ФГБОУ ДПО РМАНПО Минздрава России, д.м.н., профессор

Свитич Оксана Анатольевна, директор ФГБНУ НИИВС им. И.И. Мечникова, д.м.н., член-корреспондент РАН

Кузнецова Анна Валерьевна, главный врач КГБУЗ «Центр по профилактике и борьбе со СПИД и инфекционными заболеваниями» Министерства здравоохранения Хабаровского края, главный внештатный специалист по инфекционным болезням Министерства здравоохранения Хабаровского края, к.м.н., доцент

КЛЮЧЕВЫЕ СПИКЕРЫ:

Бухонкина Юлия Михайловна, профессор кафедры терапии и профилактической медицины КГБОУ ДПО «Институт повышения квалификации специалистов здравоохранения» Министерства здравоохранения Хабаровского края, д.м.н., профессор (Хабаровск)

Гололобова Татьяна Викторовна, заведующая кафедрой медицинской паразитологии, дезинфектологии и тропической медицины ФГБОУ ДПО РМАНПО Минздрава России, д.м.н., доцент (Москва)

Захарычева Татьяна Адольфовна, профессор кафедры дополнительного профессионального образования ФГБОУ ВО ДВГМУ Минздрава России, д.м.н., профессор (Хабаровск)

Макарова Татьяна Евгеньевна, заведующая кафедрой инфекционных заболеваний КГБОУ ДПО «Институт повышения квалификации специалистов здравоохранения» Министерства здравоохранения Хабаровского края, главный внештатный специалист по инфекционным болезням у детей Министерства здравоохранения Хабаровского края, д.м.н., доцент (Хабаровск)
Михайлов Михаил Иванович, руководитель лаборатории вирусных гепатитов ФГБНУ НИИВС им. И.И. Мечникова, научный руководитель Института молекулярной и персонифицированной медицины ФГБОУ ДПО РМАНПО Минздрава России, д.м.н., профессор, член-корр. РАН (Москва)
Слепцова Снежана Спиридоновна, заведующая кафедрой инфекционных болезней, фтизиатрии и дерматовенерологии Медицинского института ФГАОУ ВО СВФУ им. М.К. Аммосова, главный внештатный инфекционист Министерства здравоохранения Республики Саха (Якутия), д.м.н. (Якутск)
Томилка Геннадий Степанович, заведующий кафедрой инфекционных болезней и эпидемиологии ФГБОУ ВО ДВГМУ Минздрава России, д.м.н., профессор (Хабаровск)

НАУЧНАЯ ПРОГРАММА

В программе указано время г. Хабаровска (Москва + 7 часов)

23 июня (четверг)

14.00–14.05 ТОРЖЕСТВЕННОЕ ОТКРЫТИЕ

Кузнецова Анна Валерьевна, главный врач КГБУЗ «Центр по профилактике и борьбе со СПИД и инфекционными заболеваниями» Министерства здравоохранения Хабаровского края, главный внештатный специалист по инфекционным болезням Министерства здравоохранения Хабаровского края, к.м.н., доцент (Хабаровск)
Жмеренецкий Константин Вячеславович, ректор ФГБОУ ВО ДВГМУ Минздрава России, д.м.н., профессор, член-корр. РАН (Хабаровск)
Свитич Оксана Анатольевна, директор ФГБНУ НИИВС им. И.И. Мечникова, д.м.н., член-корр. РАН (Москва)
Малинникова Елена Юрьевна, ведущий научный сотрудник ФГБНУ НИИВС им. И.И. Мечникова, заведующий кафедрой вирусологии ФГБОУ ДПО РМАНПО Минздрава России, д.м.н. (Москва)

14.05–15.20 ПЛЕНАРНОЕ ЗАСЕДАНИЕ
Актуальные проблемы инфектологии

Председатели:
Кузнецова Анна Валерьевна, главный врач КГБУЗ «Центр по профилактике и борьбе со СПИД и инфекционными заболеваниями» Министерства здравоохранения Хабаровского края, главный внештатный специалист по инфекционным болезням Министерства здравоохранения Хабаровского края, к.м.н., доцент (Хабаровск)
Малинникова Елена Юрьевна, ведущий научный сотрудник ФГБНУ НИИВС им. И.И. Мечникова, заведующий кафедрой вирусологии ФГБОУ ДПО РМАНПО Минздрава России, д.м.н. (Москва)

14.05–14.25
Непосредственные результаты лечения пациентов с новой коронавирусной инфекцией: фокус на вакцинацию
Кузнецова Анна Валерьевна, главный врач КГБУЗ «Центр по профилактике и борьбе со СПИД и инфекционными заболеваниями» Министерства здравоохранения Хабаровского края, главный внештатный специалист по инфекционным болезням Министерства здравоохранения Хабаровского края, к.м.н., доцент (Хабаровск)

14.25–14.45
Вирусы гриппа и иммунитет
Свитич Оксана Анатольевна, директор ФГБНУ НИИВС им. И.И. Мечникова, д.м.н., член-корр. РАН (Москва)

14.45–15.00
Инфекционная заболеваемость по итогам 2021 года в Хабаровском крае
Каравянская Татьяна Николаевна, начальник отдела эпидемиологического надзора Управления Федеральной службы по надзору в сфере защиты прав потребителей и благополучия человека по Хабаровскому краю (Хабаровск)

15.00–15.15
Оценка оксидативного статуса как поиск оптимизации патогенетической терапии больных новой коронавирусной инфекцией COVID-19

Томилка Геннадий Степанович, заведующий кафедрой инфекционных болезней и эпидемиологии ФГБОУ ВО ДВГМУ Минздрава России, д.м.н., профессор (Хабаровск)

Ответы на вопросы (5 минут)

15.20–17.35 СЕКЦИЯ
Актуальные вопросы профилактики, выявления и лечения вирусных гепатитов, ВИЧ-инфекции и туберкулеза в условиях пандемии COVID-19 (коморбидный пациент)

Председатели:

Слепцова Снежана Спиридоновна, заведующая кафедрой инфекционных болезней, фтизиатрии и дерматовенерологии Медицинского института ФГАОУ ВО СВФУ им. М.К. Аммосова, главный внештатный инфекционист Министерства здравоохранения Республики Саха (Якутия), д.м.н. (Якутск)

Михайлов Михаил Иванович, руководитель лаборатории вирусных гепатитов ФГБНУ НИИВС им. И.И. Мечникова, научный руководитель Института молекулярной и персонифицированной медицины ФГБОУ ДПО РМАНПО Минздрава России, д.м.н., профессор, член-корр. РАН (Москва)

15.20–15.50
Гепатит Е. Современное состояние проблемы*

Михайлов Михаил Иванович, руководитель лаборатории вирусных гепатитов ФГБНУ НИИВС им. И.И. Мечникова, научный руководитель Института молекулярной и персонифицированной медицины ФГБОУ ДПО РМАНПО Минздрава России, д.м.н., профессор, член-корр. РАН (Москва)

** Сателлитный доклад подготовлен при поддержке компании ООО «Рош Диагностика Рус» и не является аккредитованным в системе НМО*

Ответы на вопросы (5 минут)

15.55–16.15
Вопросы межлекарственного взаимодействия при терапии HCV-инфекции препаратами прямого противовирусного действия

Слепцова Снежана Спиридоновна, заведующая кафедрой инфекционных болезней, фтизиатрии и дерматовенерологии Медицинского института ФГАОУ ВО СВФУ им. М.К. Аммосова, главный внештатный инфекционист Министерства здравоохранения Республики Саха (Якутия), д.м.н. (Якутск)

Ответы на вопросы (5 минут)

16.20–16.40
Выбор АРТ у ВИЧ-инфицированных детей. Опыт Хабаровского края

Соломенко Татьяна Юрьевна, врач-инфекционист отделения ВИЧ-инфекции КГБУЗ «Центр по профилактике и борьбе со СПИД и инфекционными заболеваниями» Министерства здравоохранения Хабаровского края (Хабаровск)

Ответы на вопросы (5 минут)

16.45–17.05
Коморбидная патология у пациентов с ВИЧ-инфекцией

Лойфман Екатерина Анатольевна, заведующая отделением ВИЧ-инфекции КГБУЗ «Центр по профилактике и борьбе со СПИД и инфекционными заболеваниями» Министерства здравоохранения Хабаровского края (Хабаровск)
Соломенко Татьяна Юрьевна, врач-инфекционист отделения ВИЧ-инфекции КГБУЗ «Центр по профилактике и борьбе со СПИД и инфекционными заболеваниями» Министерства здравоохранения Хабаровского края (Хабаровск)

Ответы на вопросы (5 минут)

17.10–17.30
Генетические предикторы и фиброз печени при HDV-инфекции среди населения Якутии

Слепцова Снежана Спиридоновна, заведующая кафедрой инфекционных болезней, фтизиатрии и дерматовенерологии Медицинского института ФГАОУ ВО СВФУ им. М.К. Аммосова, главный внештатный инфекционист Министерства здравоохранения Республики Саха (Якутия), д.м.н. (Якутск)

Докладчик: Заморщикова Ольга Михайловна,
аспирант кафедры инфекционных болезней, фтизиатрии и дерматовенерологии Медицинского института ФГАОУ ВО СВФУ им. М.К. Аммосова (Якутск)

Ответы на вопросы (5 минут)

17.35–18.50 СЕКЦИЯ
Лабораторная диагностика инфекционных болезней.Инфекции, связанные с оказанием медицинской помощи. Средства дезинфекции

Председатель:
Гололобова Татьяна Викторовна, заведующая кафедрой медицинской паразитологии, дезинфектологии и тропической медицины ФГБОУ ДПО РМАНПО Минздрава России, д.м.н., доцент (Москва)

17.35–17.55
Современные дезинфекционные технологии в профилактике ИСПМ
Гололобова Татьяна Викторовна, заведующая кафедрой медицинской паразитологии, дезинфектологии и тропической медицины ФГБОУ ДПО РМАНПО Минздрава России, д.м.н., доцент (Москва)

Ответы на вопросы (5 минут)

18.00–18.20
Опыт проведения исследований по диагностике SARS-CoV-2 методом ПЦР
Животовская Татьяна Юрьевна, врач клинической лабораторной диагностики клинико-диагностической лаборатории с подразделением референс-диагностики КГБУЗ «Центр по профилактике и борьбе со СПИД и инфекционными заболеваниями» Министерства здравоохранения Хабаровского края (Хабаровск)
Онучина Екатерина Викторовна, врач клинической лабораторной диагностики клинико-диагностической лаборатории с подразделением референс-диагностики КГБУЗ «Центр по профилактике и борьбе со СПИД и инфекционными заболеваниями» Министерства здравоохранения Хабаровского края (Хабаровск)

Ответы на вопросы (5 минут)

18.25–18.45
Актуальные вопросы серодиагностики сифилиса
Вяткина Тамара Геннадьевна, начальник отделения ИФА сифилиса АО «Вектор-Бест» (Новосибирск)

Ответы на вопросы (5 минут)

18.50 Завершение первого дня конференции

24 июня (пятница)

14.00–17.00 СЕКЦИЯ

Уроки COVID-19: проблемы и решения. Вакциноуправляемые инфекции

Председатели:
Макарова Татьяна Евгеньевна, заведующая кафедрой инфекционных заболеваний КГБОУ ДПО «Институт повышения квалификации специалистов здравоохранения» Министерства здравоохранения Хабаровского края, главный внештатный специалист по инфекционным болезням у детей Министерства здравоохранения Хабаровского края, д.м.н., доцент (Хабаровск)
Малинникова Елена Юрьевна, ведущий научный сотрудник ФГБНУ НИИВС им. И.И. Мечникова, заведующий кафедрой вирусологии ФГБОУ ДПО РМАНПО Минздрава России, д.м.н. (Москва)

14.00–14.20
Особенности клиники и диагностики COVID-19 в зависимости от штамма вируса
Малинникова Елена Юрьевна, ведущий научный сотрудник ФГБНУ НИИВС им. И.И. Мечникова, заведующий кафедрой вирусологии ФГБОУ ДПО РМАНПО Минздрава России, д.м.н. (Москва)

14.25–14.45
Новая коронавирусная инфекция COVID-19 у детей (на примере г. Хабаровска)
Рзянкина Марина Федоровна, заведующая кафедрой поликлинической педиатрии с курсом детских инфекционных болезней ФГБОУ ВО ДВГМУ Минздрава России, д.м.н., профессор (Хабаровск)

Докладчик: Потапова Ксения Эдуардовна, ассистент кафедры поликлинической педиатрии с курсом детских инфекционных болезней ФГБОУ ВО ДВГМУ Минздрава России (Хабаровск)

Ответы на вопросы (5 минут)

14.50–15.35
Стратегия базовой сердечно-сосудистой терапии коморбидного пациента в период и после коронавирусной инфекции: клинический разбор
Бухонкина Юлия Михайловна, профессор кафедры терапии и профилактической медицины КГБОУ ДПО «Институт повышения квалификации специалистов здравоохранения» Министерства здравоохранения Хабаровского края, д.м.н. , профессор (Хабаровск)

Ответы на вопросы (5 минут)

15.40–16.00
Современное состояние проблемы коклюша и новые возможности профилактики
Макарова Татьяна Евгеньевна, заведующая кафедрой инфекционных заболеваний КГБОУ ДПО «Институт повышения квалификации специалистов здравоохранения» Министерства здравоохранения Хабаровского края, главный внештатный специалист по инфекционным болезням у детей Министерства здравоохранения Хабаровского края, д.м.н., доцент (Хабаровск)

Ответы на вопросы (5 минут)

16.05–16.25
Ревакцинация коронавирусными вакцинами. Проблемы и решения
Евстигнеев Олег Валентинович, заведующий лабораторией специфических энтеросорбентов Института инженерной иммунологии, к.м.н. (Московская область)

Ответы на вопросы (5 минут)

16.30–16.50
Вакцины от кори и краснухи: риски задержки выполнения европейской программы ВОЗ по их элиминации
Юминова Надежда Васильевна, профессор кафедры фармакологии ГГТУ г. Орехово-Зуево, д.б.н. (Москва)

Ответы на вопросы (10 минут)

17.00–19.00 СЕКЦИЯ
Междисциплинарный подход к ведению больных с инфекционной патологией

Председатель:
Малинникова Елена Юрьевна, ведущий научный сотрудник ФГБНУ НИИВС им. И.И. Мечникова, заведующий кафедрой вирусологии ФГБОУ ДПО РМАНПО Минздрава России, д.м.н. (Москва)

17.00–17.20
Комплексный подход в диагностике инфекций, передаваемых клещами
Бондаренко Евгений Иванович, научный сотрудник лаборатории ПЦР АО «Вектор-Бест», к.м.н. (Новосибирск)

Ответы на вопросы (5 минут)

17.25–17.45
Актуальность герпесвирусных инфекций
Малинникова Елена Юрьевна, ведущий научный сотрудник ФГБНУ НИИВС им. И.И. Мечникова, заведующий кафедрой вирусологии ФГБОУ ДПО РМАНПО Минздрава России, д.м.н. (Москва)

Ответы на вопросы (5 минут)

17.50–18.10
Эхинококкоз у детей
Миропольская Наталья Юрьевна, доцент кафедры детских инфекционных болезней ФГБОУ ВО ДВГМУ Минздрава России, к.м.н. (Хабаровск)

Ответы на вопросы (5 минут)

18.15–18.35
Современная энтеросорбция: прорыв в лечении функциональных заболеваний ЖКТ
Хованов Александр Валерьевич, доцент Института традиционной восточной медицины, к.м.н. (Москва)

Ответы на вопросы (5 минут)

18.35–18.55
Нейросифилис
Захарычева Татьяна Адольфовна, профессор кафедры дополнительного профессионального образования ФГБОУ ВО ДВГМУ Минздрава России, д.м.н., профессор (Хабаровск)

Ответы на вопросы (5 минут)

19.00 ЗАВЕРШЕНИЕ КОНФЕРЕНЦИИ

СПОНСОРЫ:

Enterosgel®
ЭНТЕРОСГЕЛЬ®

ВЕКТОР
БЕСТ

Информация о компаниях

ООО «ТНК СИЛМА»

✉	115573, Москва, ул. Шипиловская, д. 50, корп. 1, стр. 2
☎	+7 (495) 223-91-00
@	contact@enterosgel.ru
💻	www.enterosgel.ru

ООО «ТНК СИЛМА» – российская компания, занимающаяся производством оригинальных лекарственных средств на основе кремнийорганических соединений. С 1994 г. на предприятии был налажен промышленный выпуск препарата Энтеросгель, предназначенного для лечения токсических состояний, коррекции микробиоценоза, восстановления эпителия слизистых оболочек и других тканей организма.

За счет своих уникальных свойств Энтеросгель применяется в различных областях медицины:

- в акушерстве и гинекологии для лечения токсикозов беременных, эрозивных процессов шейки матки;
- гастроэнтерологии для лечения гепатитов различной этиологии, язвенных процессов в желудке и кишечнике, дисбактериоза, НЯК, болезни Крона;
- при различных аллергических состояниях;
- для лечения инфекционных заболеваний (диареи вирусной и бактериальной этиологии);
- в токсикологии, экотоксикологии, для защиты и реабилитации при профессионально-производственных интоксикациях, для выведения радионуклидов;
- нефрологии, в том числе при ХПН на догемодиализном и диализном этапах;
- хирургии, в том числе при ожоговой болезни;
- наркологии: быстро и эффективно ликвидирует алкогольную интоксикацию, абстинентный синдром;
- дерматологии и косметологии;
- геронтологии: входит в программы «Антистарение» гомеопатической школы «ЭДАС» (Россия);
- неонатологии при желтухе новорожденных и т.д.

АО «Вектор-Бест-Амур»

✉	680031, г. Хабаровск, ул. Карла Маркса 203, офис 225
☎	+7 (4212) 33-59-46, 33-59-72
@	vbamur@vb.khv.ru

Компания «Вектор-Бест» является крупнейшим российским производителем наборов реагентов для лабораторной диагностики. Мы выпускаем более 600 наименований продукции для иммуноферментного анализа, real-time ПЦР и клинической биохимии. За все годы компания ни разу не изменила своей цели- научной разработке и промышленному выпуску диагностической продукции, отвечающей мировым стандартам качества. в составе компании более 20 научно-исследовательских лабораторий, что позволяет нам постоянно совершенствовать уже выпускаемые диагностические наборы, а также реализовывать новые идеи в области лабораторной диагностики. На предприятии работает более 900 сотрудников, среди которых доктора и кандидаты наук, лауреаты Премии Правительства России в области науки и техники.

Ближайшие мероприятия – на сайте http://infconf.ru

Аудитория: врачи инфекционисты, детские инфекционисты, эпидемиологи, вирусологи, иммунологи, пульмонологи, оториноларингологи, терапевты, педиатры, ВОП, семейные врачи, анестезиологи, гастроэнтерологи, гепатологи, кардиологи, неврологи, анестезиологи, реаниматологи.

Тематика предстоящих мероприятий:

- антибактериальная терапия ОРВИ и гриппа;
- клиника, диагностика, лечение социально значимых заболеваний;
- вакцинопрофилатика, роль прививки в вакциноуправляемых инфекциях (грипп, COVID-19, гепатит и др.);
- современные знания инфекционной патологии для специалистов неинфекционного профиля;
- сложные тактики ведения пациентов инфекционного профиля;
- проблемы вирусных гепатитов;
- ОКИ, природно-очаговые инфекции, герпес и др

Название, тематика мероприятия	Дата	Место проведения
Межрегиональная междисциплинарная школа «Инфектология 2022»	16 сентября	Пермь, онлайн
III Междисциплинарная конференция по инфектологии Сибирского региона	20–21 сентября	Новосибирск, онлайн
Межрегиональная междисциплинарная школа «Инфектология 2022»	28 сентября	Ставрополь, онлайн
Межрегиональная междисциплинарная школа «Инфектология 2022»	14 октября	Уфа, гибридный формат
Всероссийская конференция с международным участием «COVID19 – экспертный опыт работы в условиях пандемии. Все о диагностике, профилактике, лечении, реабилитации пациентов» (Осенняя сессия)	14–15 октября	Москва, гибридный формат
III Междисциплинарная конференция по инфектологии Приволжского региона	10–11 ноября	Казань, гибридный формат
Межрегиональная междисциплинарная школа «Инфектология 2022»	25 ноября	Москва и МО